

PIANTA SCALA 1:200

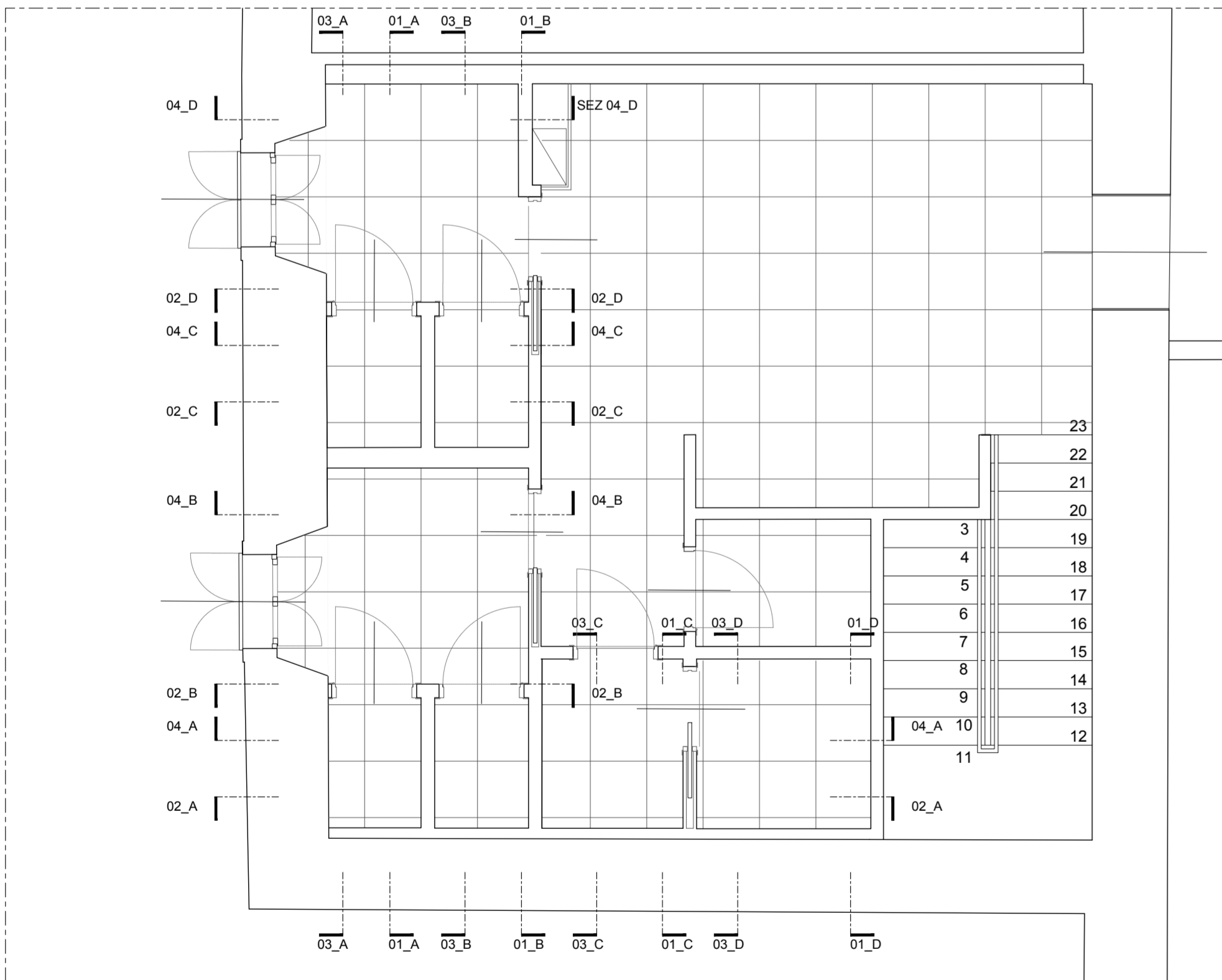

PIANTA SCALA 1:50

LEGENDA

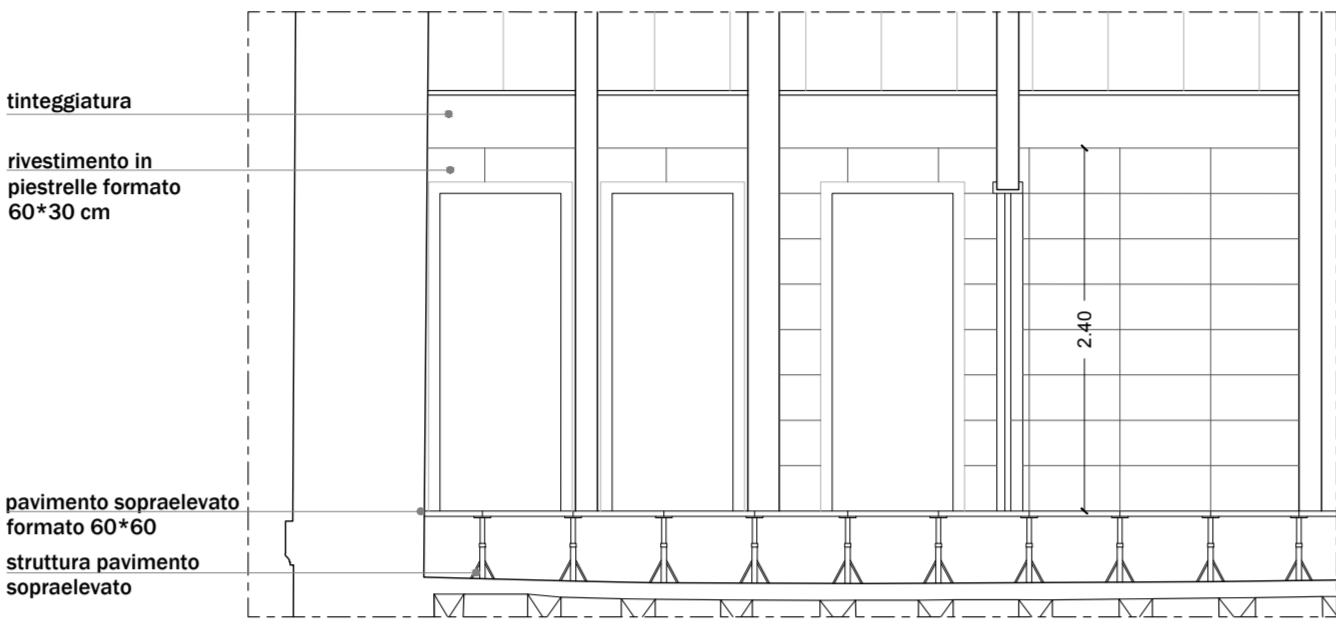

SEZ 04\_A

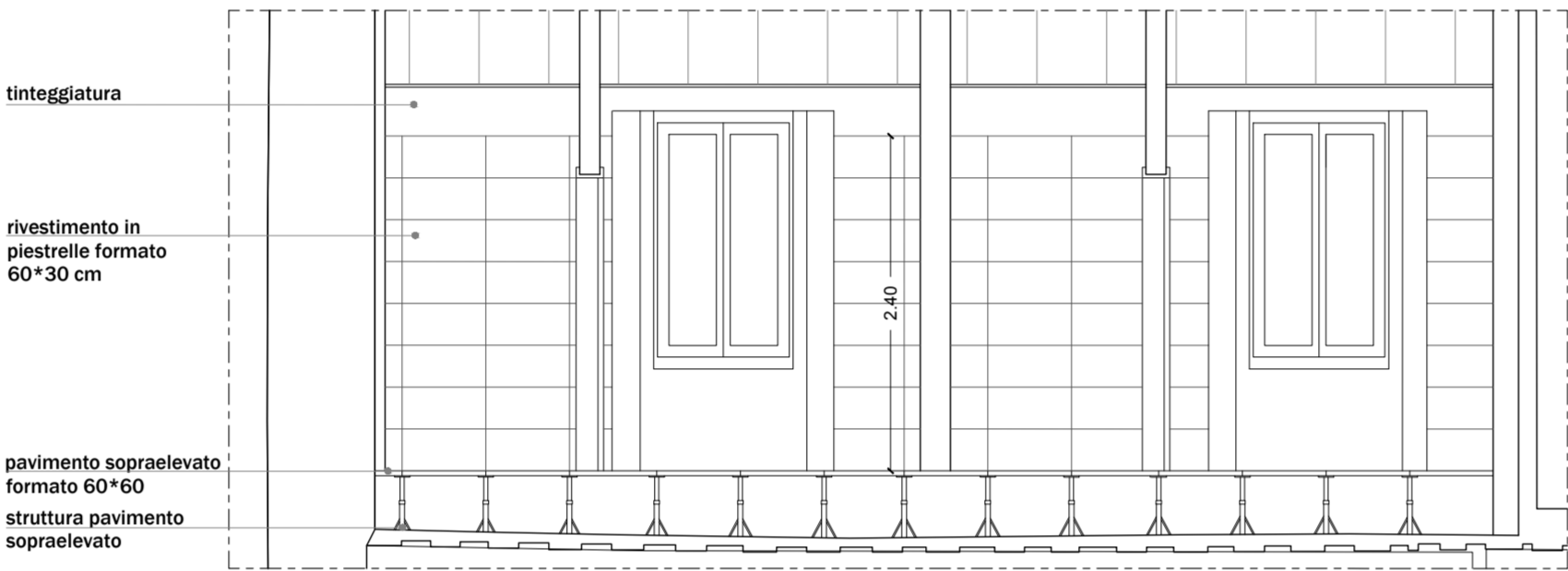

SEZ 03\_A

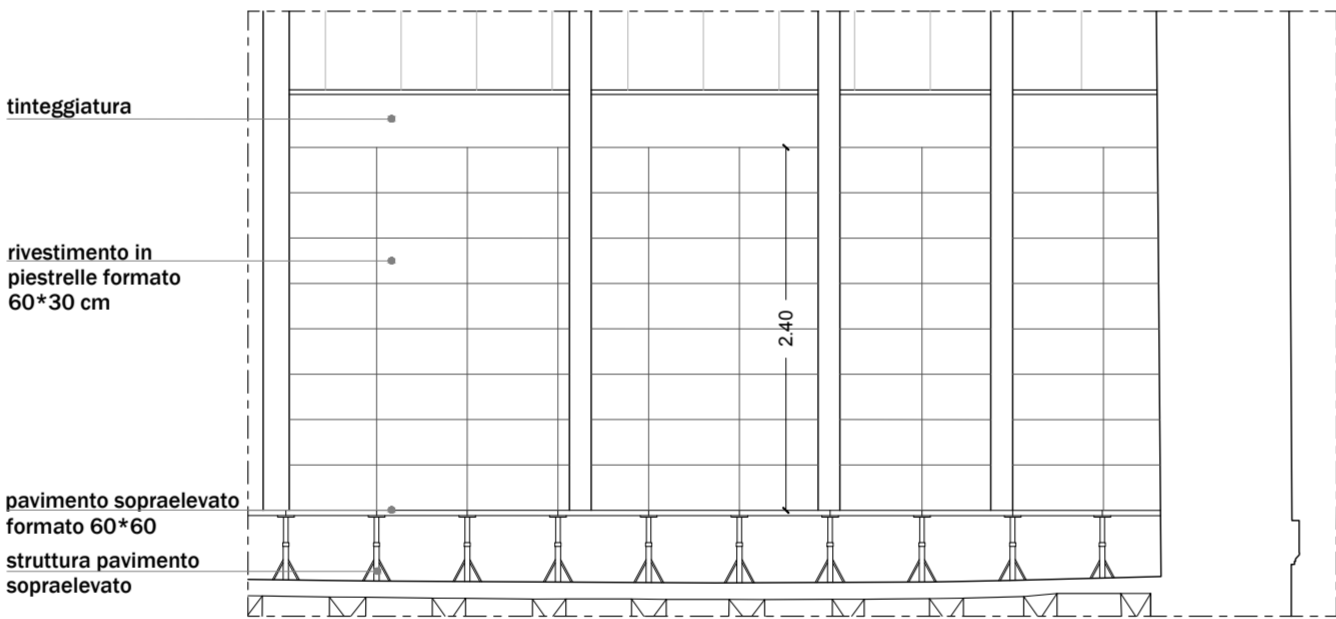

SEZ 02\_A

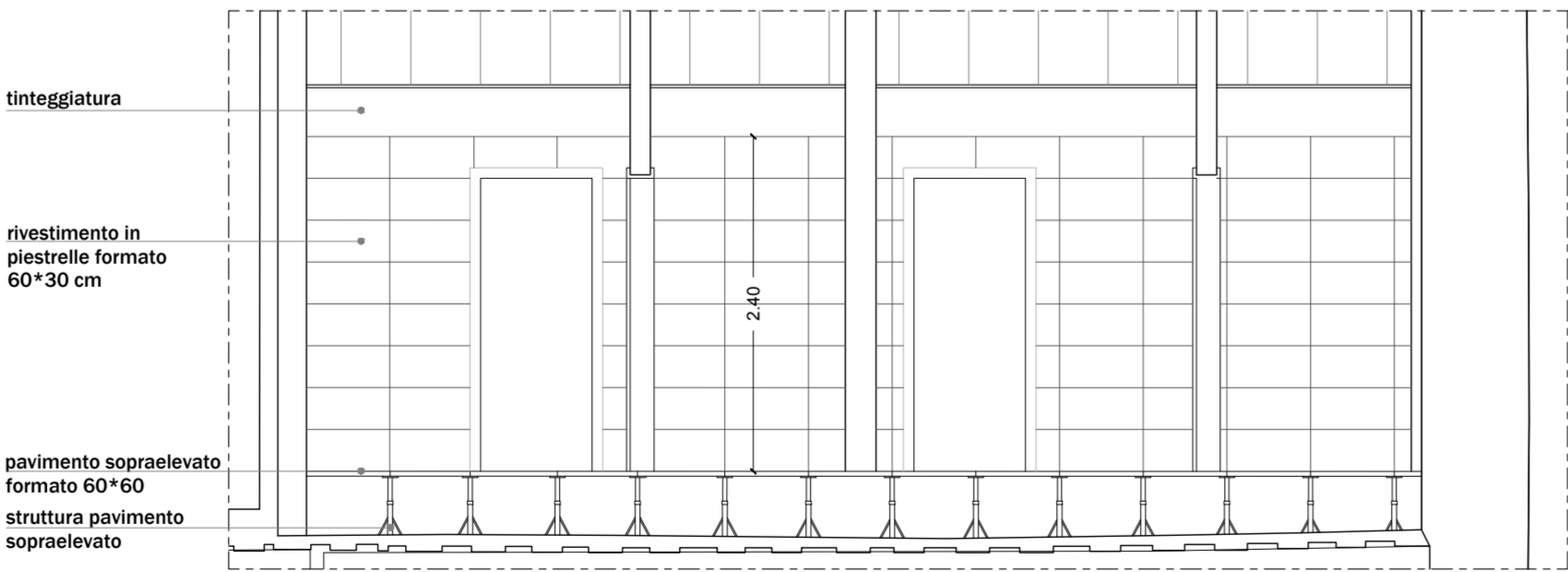

SEZ 01\_A

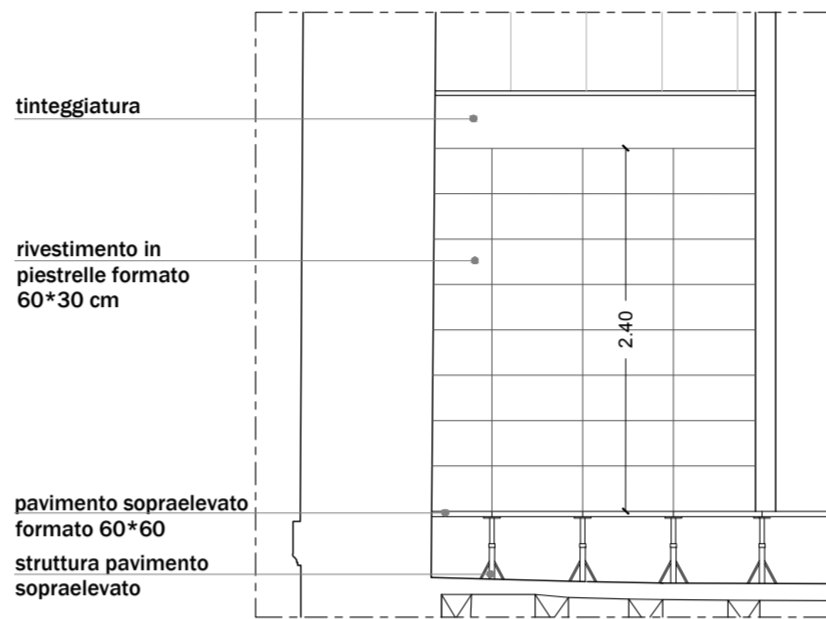

SEZ 04\_B

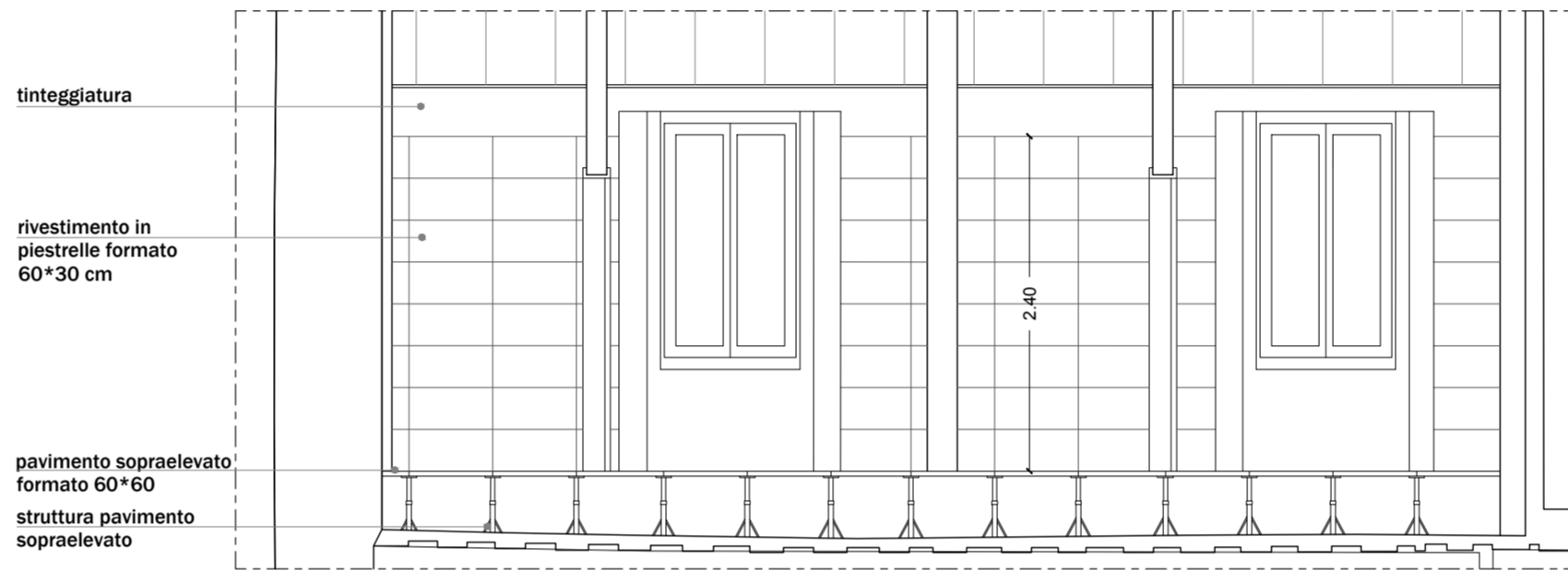

SEZ 03\_B

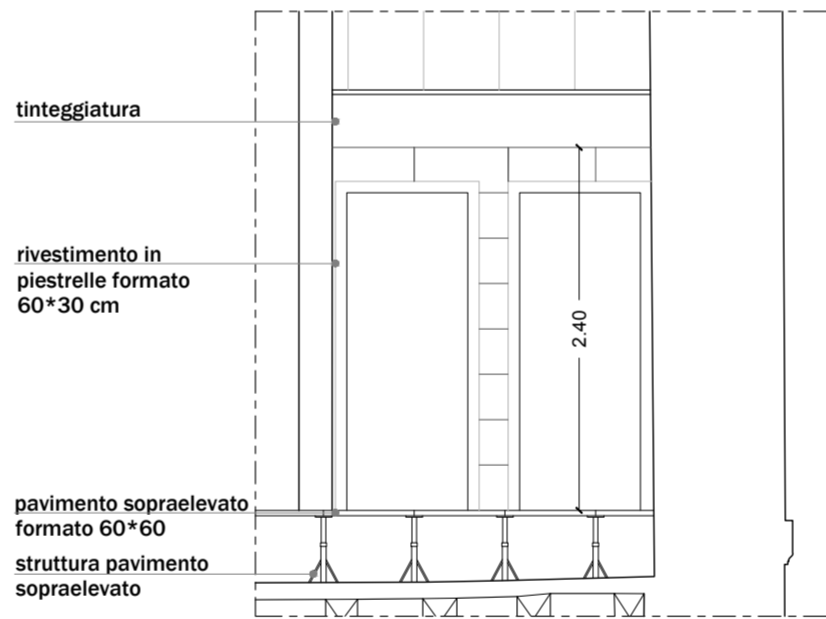

SEZ 02\_B

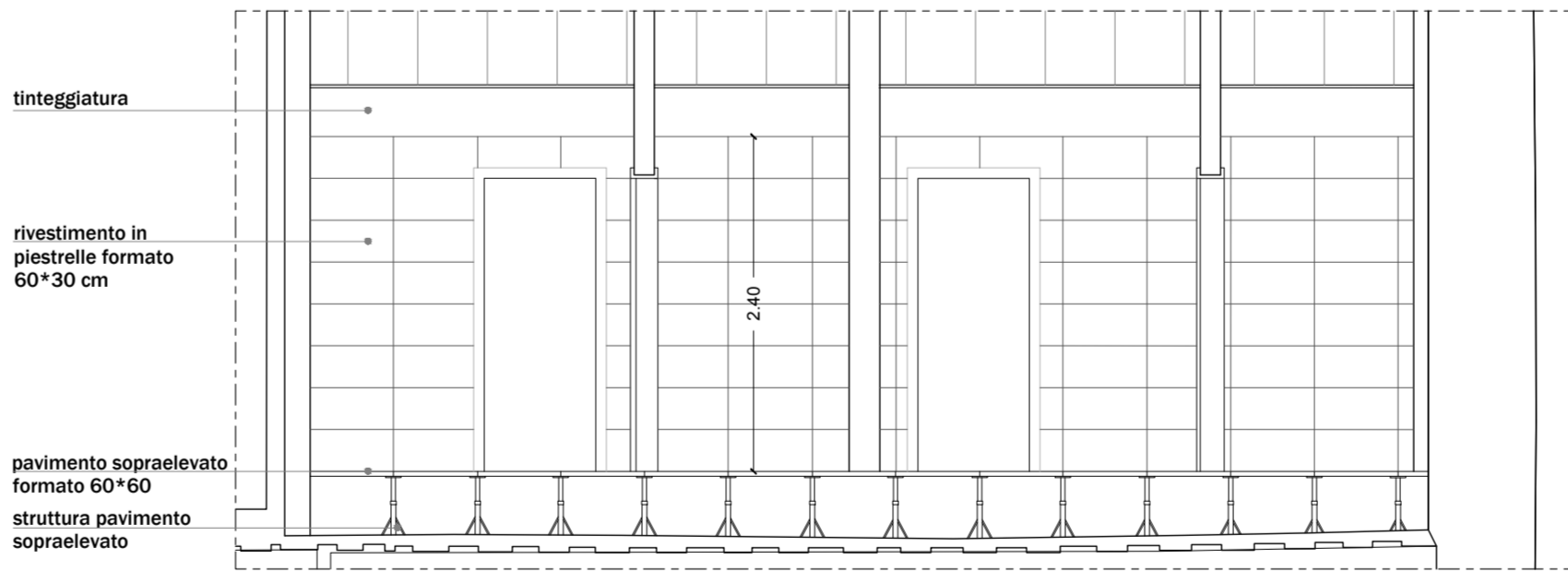

SEZ 01\_B

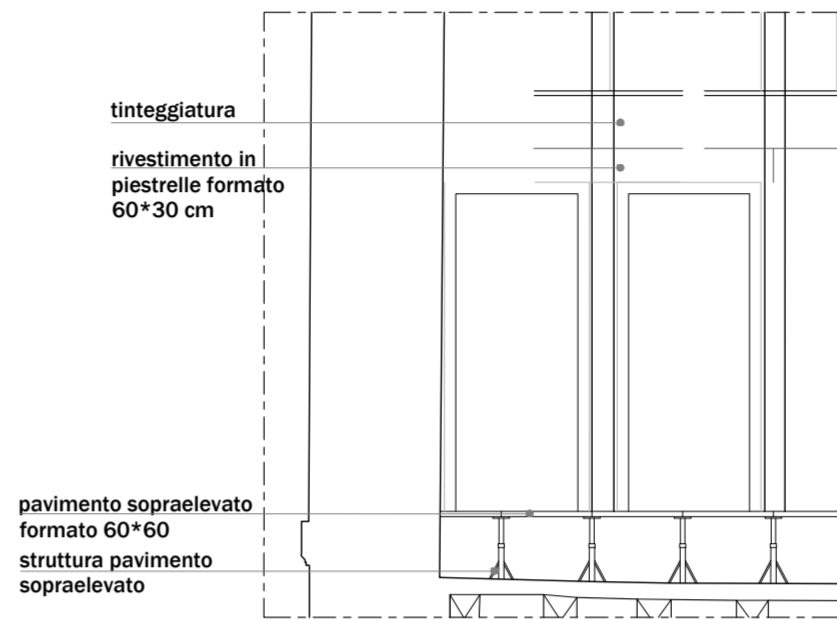

SEZ 04\_C

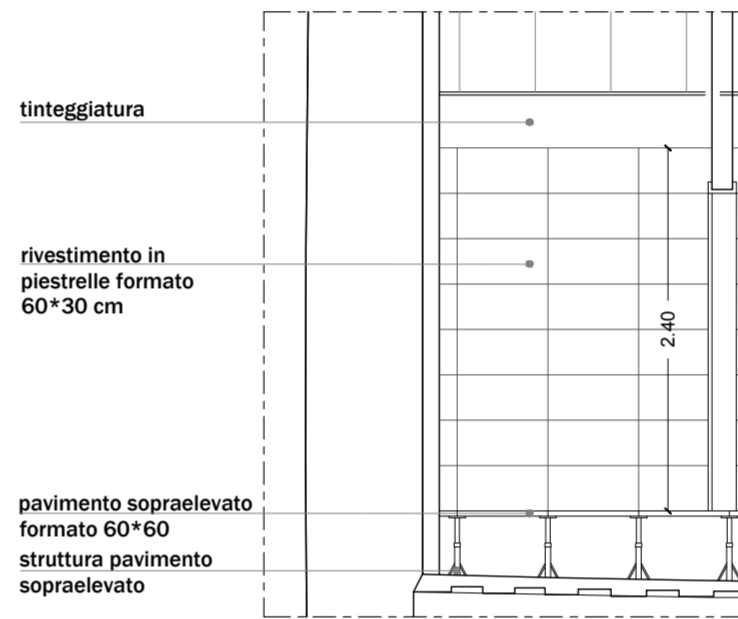

SEZ 03\_C

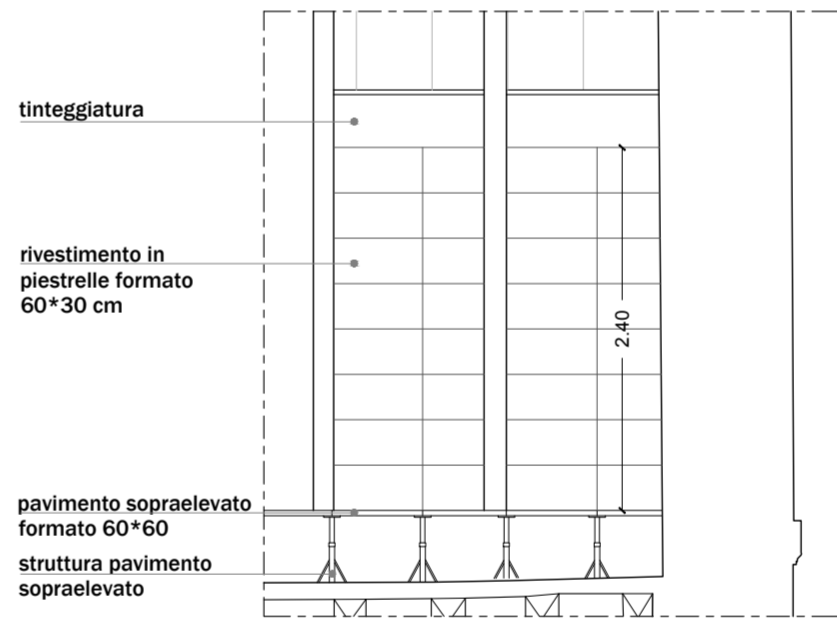

SEZ 02\_C

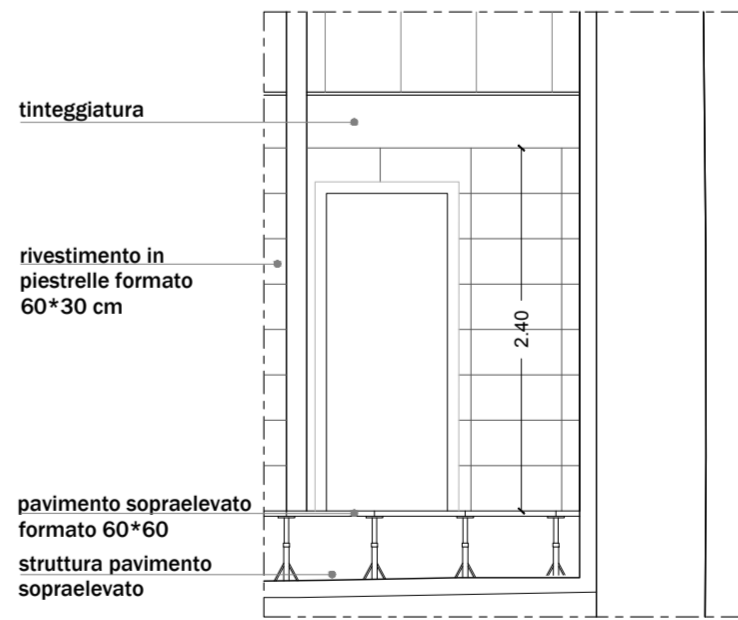

SEZ 01\_C

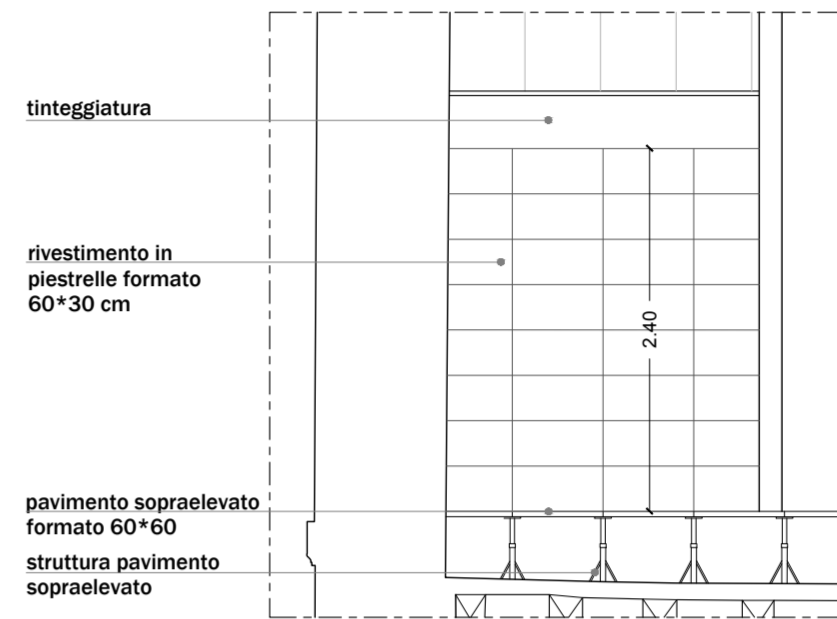

SEZ 04\_D

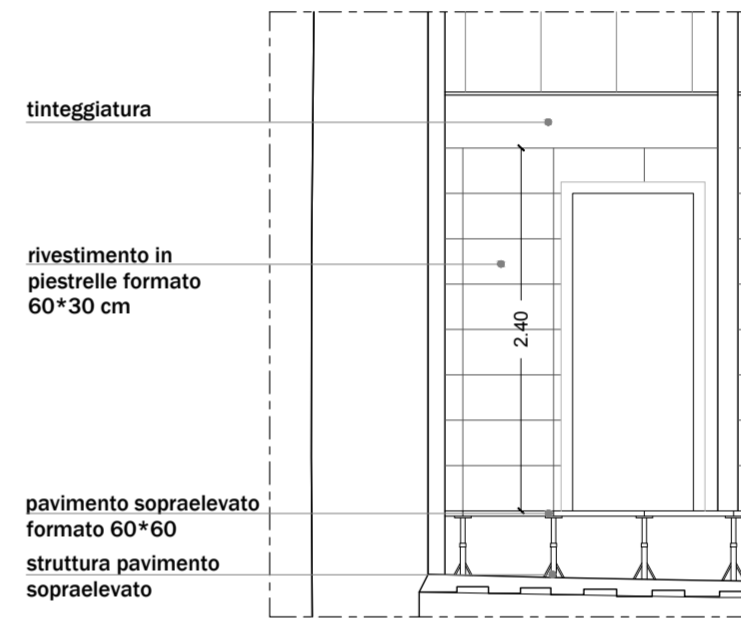

SEZ 03\_D

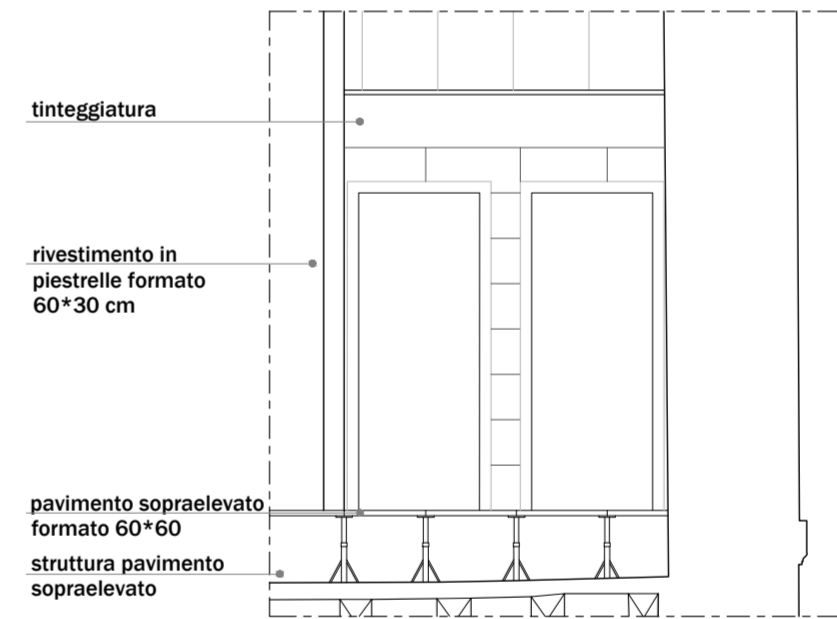

SEZ 02\_D

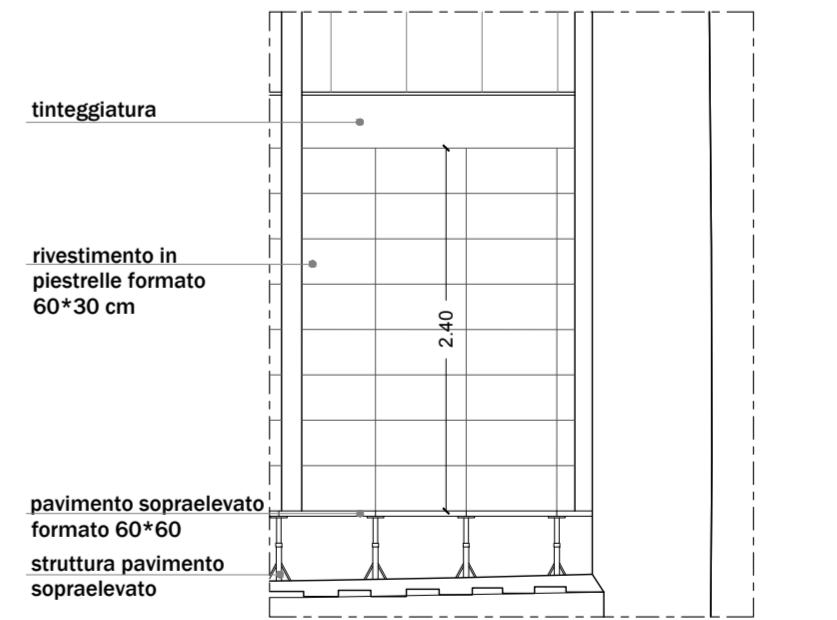

SEZ 01\_D

LEGENDA

- ±0.00 = quote altimetriche riferite allo zero dell'ingresso principale su Via Jacopo Tasso  
±0.00  
bp=X.XX = larghezza foro porta  
bf=X.XX = larghezza foro finestra  
hp=X.XX = altezza foro porta  
hf=X.XX = altezza foro finestra  
hd=X.XX = altezza avanzale  
sf=X.XX = superficie finestra  
Hstr=X.XX = altezza sotto trave  
Hstav=X.XX = altezza sotto tavolato  
H=X.XX = altezza vano  
Δa=X.XX = variazione di quota  
N.R., N.A. = non accessibile, non rilevabile  
A01 = codice vano A = codice livello  
01 = numero vano

nota: le quote dimensionali e altimetriche sono espresse in metri

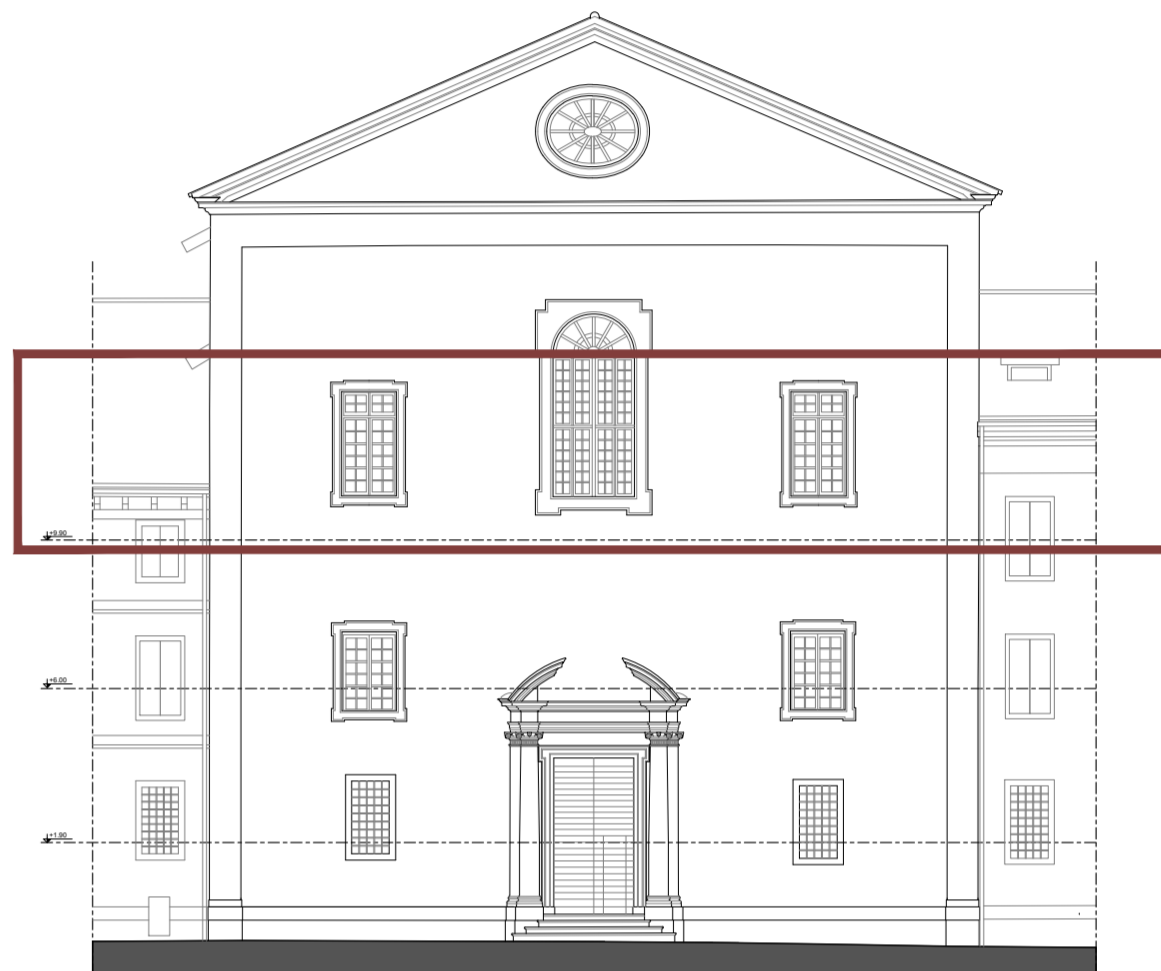

AREA OGGETTO DI INTERVENTO

REGIONE VENETO  
PROVINCIA DI BELLUNO  
COMUNE DI BELLUNO

PROGETTO PER LA RIQUALIFICAZIONE URBANA DI BELLUNO CAPOLUOGO  
DENOMINATO "PROGETTO BELLUNO"

Lotto IV "SALONE DEI GESUITI"  
CIG n. 71307923B6 - CUP: I32C16000250001

PROGETTO ESECUTIVO

COMUNE DI BELLUNO  
ASSESSORATO AI LAVORI PUBBLICI

RESPONSABILE UNICO DEL  
PROCEDIMENTO:  
Arch. Carlo Ermani  
COMUNE DI BELLUNO  
UFFICIO EDILIZIA E URBANISTICA

CAPOGRUPPO COORDINATORE:  
Arch. Alberto Tonello  
Via A. Capello 4/A, 30175 VENEZIA MESTRE  
tel. 041/5451711 fax 041/5451712  
e-mail: info@sarchitettura.com

AREA
1. AREA
2. AREA
3. AREA
4. AREA
5. AREA
6. AREA
7. AREA
8. AREA
9. AREA
10. AREA
11. AREA
12. AREA
13. AREA
14. AREA
15. AREA
16. AREA
17. AREA
18. AREA
19. AREA
20. AREA
21. AREA
22. AREA
23. AREA

REVISIONI
N° Descrizione Data
1. - - -
2. - - -
3. - - -

NOME TAVOLA / FILE PG B.6.7

Codice Redattore: XX 0 0 0 0 0 0

Codice Capogruppo: XX 0 0 0 0 0 0

REDATTO nome

VERIFICATO nome

GRUPPO DI PROGETTAZIONE:

PROGETTO ARCHITETTONICO  
TA S.r.l.  
Arch. Alberto Tonello  
Via Capello 4/A, Mestre (VE)  
tel. 041/5451711 fax 041/5451712  
e-mail: info@sarchitettura.com  
ARCH. FRANCESCA BOGO  
Piazza dei Martiri 2, 32100 Belluno  
tel. 382/541042  
e-mail: francescabogo2@gmail.com

ARCH. ANDREA RIZZARDINI  
Via Bellina 3, 35012 Val di Zoldo (BL)  
tel. 340/372729  
e-mail: andrea.rizzardini.arch@gmail.com

PROGETTO E COORDINAMENTO SICUREZZA  
ARCH. ANNA BUZZACCHI  
San Polo 2962, 30126 Venezia (VE)  
tel. 041/5401711  
e-mail: a.buzzacchi@sarchitettura.com

PROGETTO INFANZI  
STUDIO ASSOCIATO VID

Ing. Rigo Matteo  
Arch. Via Marina  
Arch. Via Alessandro  
San Marco 4289, 30124 Venezia  
tel. 041/5241603 fax 041/9638727  
e-mail: studiovid@studiovid.it

PROGETTO STRUTTURALE  
BOARETTO E ASSOCIATI S.r.l.  
Ing. Boaretto Luca  
Ing. Orsato Mattia  
Ing. Boaretto Stefania  
Via Ospedale 9, 30174 Mestre (VE)  
tel. 041/5241603 fax 041/9638727  
e-mail: info@boarettoassociati.it

DESCRIZIONE ALLEGATO

PROGETTO ESECUTIVO ARCHITETTONICO  
PROGETTO

TAVOLA  
ABACO DELLE PAVIMENTAZIONI E DEI  
RIVESTIMENTI  
BAGNI PIANO PRIMO

SCALA 1:200/1:50 DATA 04/09/2018